

# S-a deschis primul Centru cu Aport Voluntar de colectare a deșeurilor în Aleșd

**Sâmbătă, 4 noiembrie, s-a deschis la Aleșd primul Centru cu Aport Voluntar (C.A.V.) pentru colectarea separată a deșeurilor voluminoase.**

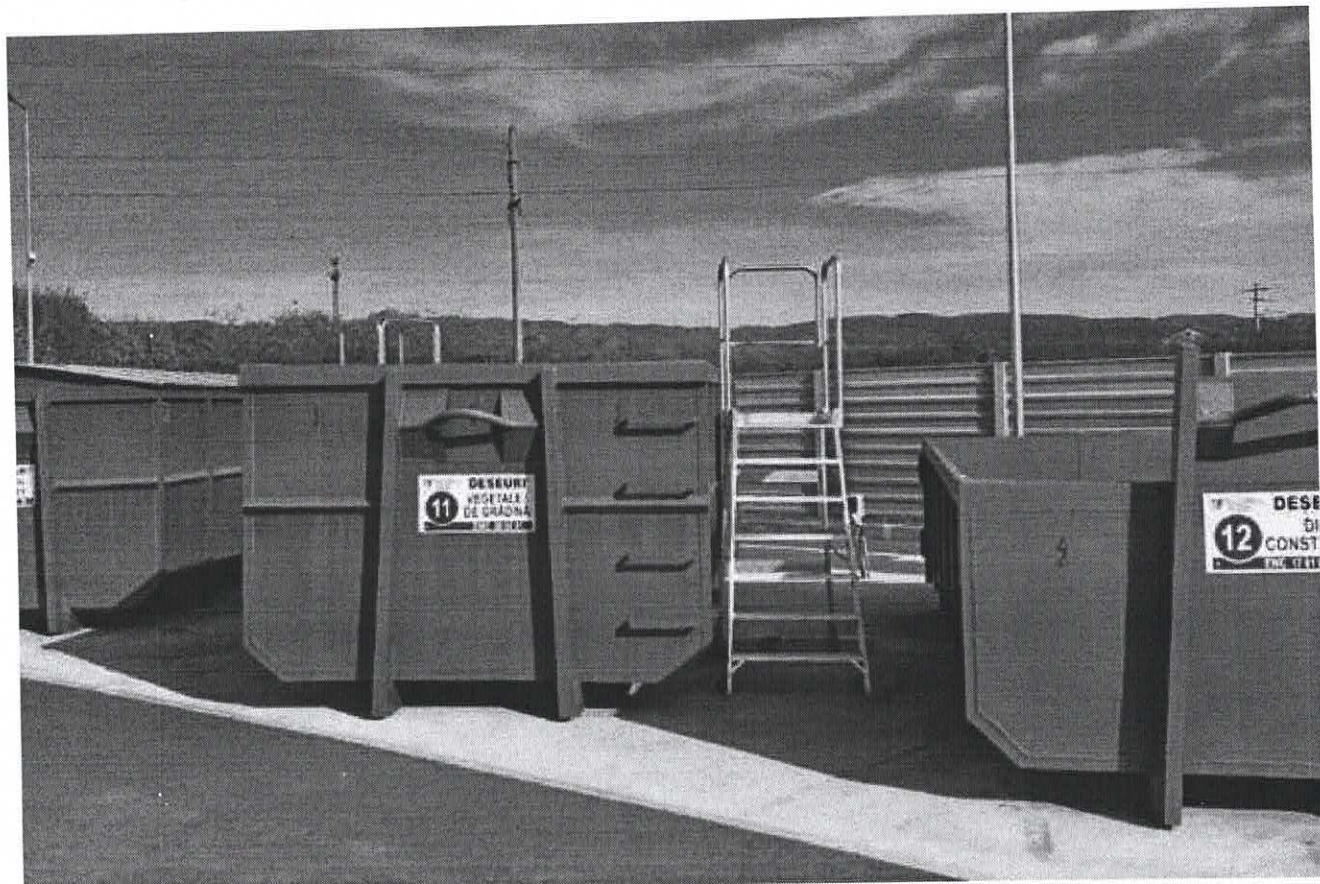

Locuitorii orașului Aleșd și al comunelor Aștileu, Lugașu de Jos și Țețchea vor putea depozita gratuit deșeurii voluminoase în cadrul CAV-ului. Accesul în centrul de colectare va fi permis după identificarea prin cartea de identitate. Centrul este administrat de Primăria Aleșd, prin Salubri SA.

Programul de funcționare în perioada noiembrie – februarie va fi în fiecare sâmbătă, între orele 10:00 și 18:00. Cetățenii vor putea depozita deșuri precum anvelope, mobilă, plastic, hârtie, carton, textile, sticlă, metal, deșuri din construcții, deșuri de grădină, deșuri electrice și electronice, ulei vegetal uzat, bidoane insecticide, cutii de la vopsele, neoane și baterii de dimensiuni mici.

